

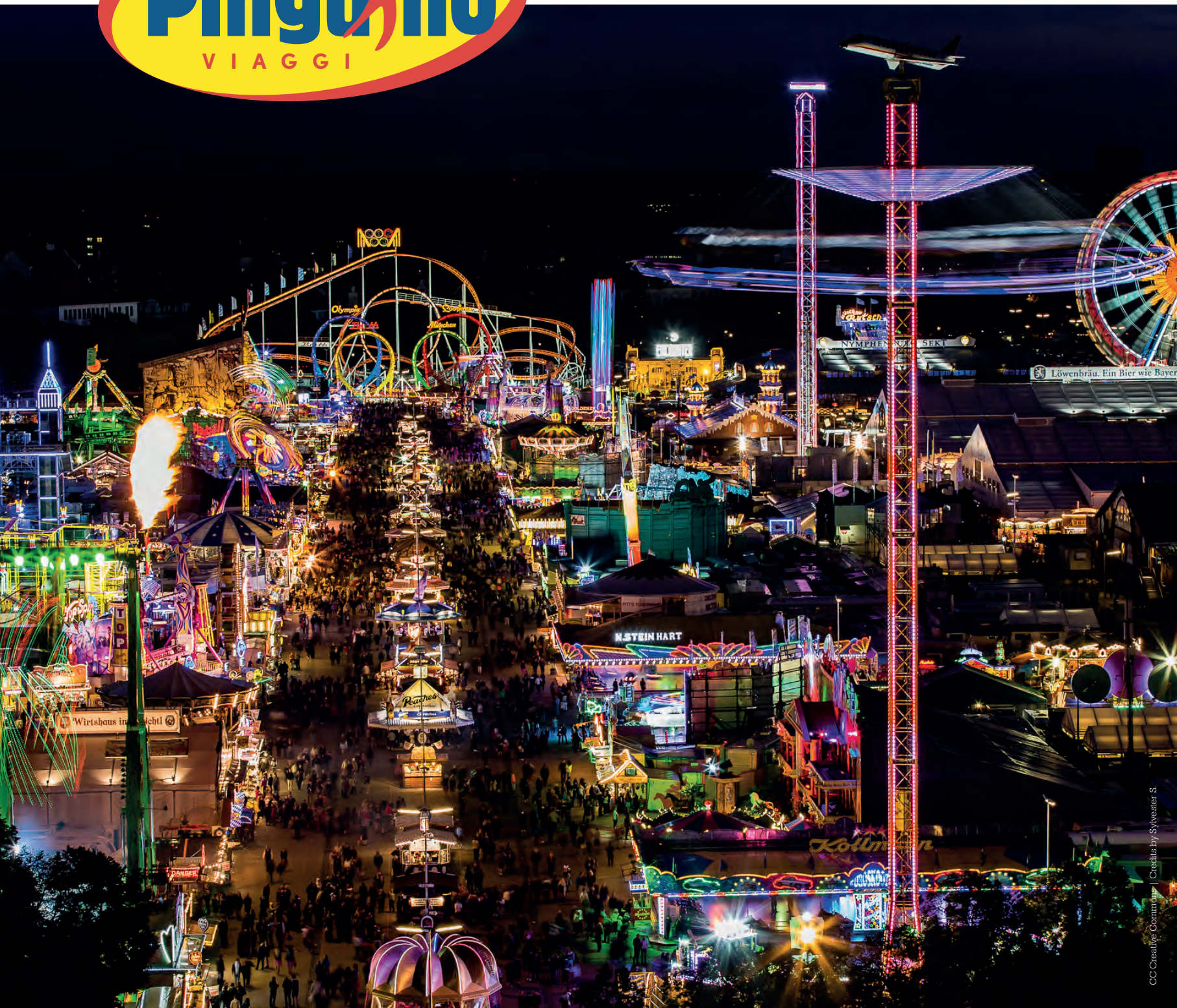

BEER & FUN



OKTOBERFEST 2018

Pinguino ritorna! Tu, insieme a Noi

Non abbiamo mai smesso di amare le nostre passioni e il piacere di condividere ancora una volta la nostra lunga esperienza è un richiamo a cui non abbiamo saputo resistere.

Pinguino Viaggi conosce perfettamente i luoghi in cui opera. E conosce te. Per questo è di nuovo al tuo fianco nella ricerca della vacanza perfetta.

Uno spazio temporale di serenità costruito per te da professionisti esperti e capaci, uniti nell'intento di fornire elevati standard qualitativi, cura del particolare e attenzione alla persona.

Abbiamo deciso di tornare sui passi già fatti, per ripercorrerli e tracciare nuovi ed emozionanti cammini. Insieme a te.



Perchè venire con noi all'Oktoberfest?

PARTIAMO INSIEME, DESTINAZIONE MONACO! DIRETTAMENTE A DUE PASSI DALLA FESTA

Dimenticate il GPS, gettate la cartina, rilassatevi e godetevi il viaggio: a Monaco vi portiamo noi coi nostri pullman! Il divertimento inizia già dalla partenza, un viaggio senza stress, senza sorprese, direttamente in hotel e a pochi passi dalla grande festa!

ASSISTENZA PINGUINO ALLA FESTA TI ACCOMPAGNIAMO NOI!

Per tutta la durata del viaggio e del soggiorno a Monaco saremo sempre al tuo fianco. I nostri assistenti saranno a tua disposizione per rispondere alle tue necessità e per farti scoprire le meraviglie di questa grande kermesse!

OPERAZIONE WELCOME PRENOTARE SUBITO CONVIENE!

Sei impaziente di prenotare? Pinguino ti premia! Approfitta subito del **bonus Welcome**

WELCOME	WELCOME	WELCOME
€50	€40	€30

Con l'Operazione Welcome se prenoti subito ti premiamo: non pagherai nessuna quota d'iscrizione, avrai gratuitamente l'assicurazione medico-bagaglio e responsabilità civile e ti assicurerai, sempre gratuitamente, la polizza annullamento viaggio. L'Operazione Welcome è una promozione da cogliere al volo perché i bonus previsti per ogni singolo viaggio sono limitati e se li aggiudicherà chi prima prenota! Per tutti i dettagli sull'Operazione Welcome, consulta le Informazioni Utili (pag. 11)



Oktoberfest

La birra in festa!

L'irresistibile fascino e il prestigio della Kermesse popolare più grande al mondo

Diciotto giorni di festa, sei milioni di visitatori e una poderosa organizzazione hanno reso celebre questo festival che ha superato i confini nazionali ed ha attirato appassionati da tutto il mondo. "Wiesn", così chiamano a Monaco l'Oktoberfest, un evento dove tradizione, folklore, spettacolo, musica, belle ragazze, cibo e birra si combinano generando qualcosa di unico che difficilmente potrai dimenticare!

A KM 7,5 DALLA FESTA

WELCOME
€40

MONACO DI BAVIERA

Hotel Blumenburg ***

VALUTAZIONE WEB | 8/10

INFO HOTEL

Distanza dal centro: km 9
Fermata bus: mt 50

SISTEMAZIONE

Camere non fumatori con servizi privati, telefono, minibar, wi-fi gratuito, tv color, asciugacapelli

SERVIZI

Sala colazioni, ascensore, parcheggio

INCLUDE

Pernottamento e prima colazione
Viaggio in pullman con assistenza (min. 30 partecipanti)
Pullman a disposizione per i trasferimenti di andata e ritorno dalla festa ad orari prestabiliti
Per orari e luoghi di partenza vedi pagina 10

PERIODO	28/09-30/09	05/10-07/10
in camera tripla lato strada	€ 418	€ 408
in camera tripla lato giardino	€ 438	€ 428
in camera doppia lato strada	€ 428	€ 418
in camera doppia lato giardino	€ 448	€ 438
in camera doppia comfort lato strada	€ 448	€ 438
in camera doppia comfort lato giardino	€ 468	€ 458
in camera singola lato strada	€ 638	€ 628
in camera singola lato giardino	€ 728	€ 718

PREZZI A PERSONA

Tassa di soggiorno da pagare direttamente in hotel al momento del check-in

APPROFITTA DELLA PROMOZIONE WELCOME!
PER TUTTE LE INFO VAI A PAGINA 3

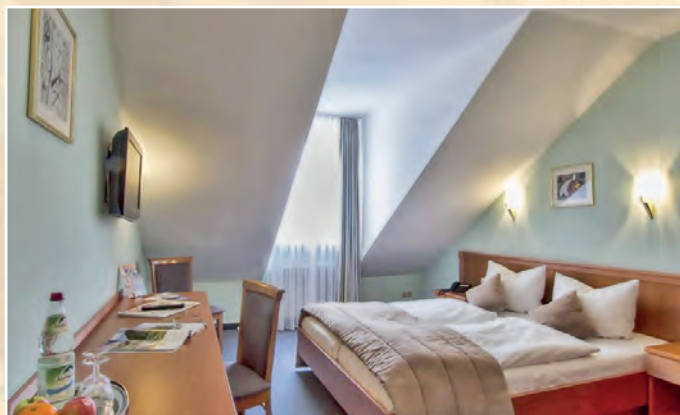

A MT 300 DALLA FESTA

WELCOME
€40

MONACO DI BAVIERA

Hotel Andra ***

VALUTAZIONE WEB | 8/10

INFO HOTEL

Distanza dal centro: mt 800

SISTEMAZIONE

Camere con servizi privati, telefono, wi-fi gratuito, tv color, asciugacapelli

SERVIZI

Sala colazioni, ascensore, parcheggio

INCLUDE

Pernottamento e prima colazione
Viaggio in pullman con assistenza (min. 30 partecipanti)
Pullman a disposizione per i trasferimenti di andata e ritorno dalla festa ad orari prestabiliti
Per orari e luoghi di partenza vedi pagina 10

PERIODO	29/09-01/10
in camera quintupla	€ 428
in camera quadrupla	€ 448
in camera doppia con letto aggiunto	€ 468
in camera doppia con letto alla francese	€ 498
in camera doppia	€ 528
in camera singola	€ 698

PREZZI A PERSONA

Tassa di soggiorno da pagare direttamente in hotel al momento del check-in

APPROFITTA DELLA PROMOZIONE WELCOME!
PER TUTTE LE INFO VAI A PAGINA 3



Eine Maß bitte! Un boccale prego!

Ein Prosit... Ein, Swey, Trei... gsuffer!

È questo il coro che sentirai riecheggiare più e più volte quando, all'interno di ogni grande padiglione, sarai invitato a sollevare il Maß, l'enorme boccale da un litro, e a "traccannarlo" in scenografica sincronia. È la grande festa dedicata alla birra, il prodotto tipico teutonico per antonomasia, che giunge dalle più prestigiose case produttrici direttamente nelle birrerie del "prato di Teresa", il Theresienwiese, da cui deriva la contrazione "Wiesn".

Comunque tu lo voglia chiamare, una volta dentro, l'unica cosa che non vorrai più fare sarà tornare a casa!



A KM 7 DALLA FESTA

WELCOME
€40

MONACO DI BAVIERA

Novotel Parkstadt Schwabing ***

VALUTAZIONE WEB | 8/10

INFO HOTEL

Distanza dal centro: km 7
Fermata metropolitana: mt 800

SISTEMAZIONE

Suite con servizi privati, telefono, Wireless Lan gratuito, tv color con canali satellitari, vassoio di cortesia con tè e caffè e angolo cottura con forno a microonde e frigobar, servizio in camera 24 ore al giorno cassaforte, aria condizionata, asciugacapelli

SERVIZI

Sala colazioni, bar, ascensore, centro business aperto 24 ore, wi-fi gratuito nella hall, palestra. Parcheggio a pagamento

INCLUDE

Pernottamento e prima colazione
Viaggio in pullman con assistenza (min. 30 partecipanti)
Pullman a disposizione per i trasferimenti di andata e ritorno dalla festa ad orari prestabiliti
Per orari e luoghi di partenza vedi pagina 10

PERIODO	28/09-30/09	05/10-07/10
in camera quadrupla	€ 388	€ 378
in camera tripla	€ 428	€ 418
in camera doppia	€ 498	€ 488
in camera singola	€ 748	€ 718

PREZZI A PERSONA

Le suite sono camere di 30 mq e hanno un letto di 180 x 200 cm e un divano letto di 140 x 200 cm e possono ospitare dalle 2 alle 4 persone

Tassa di soggiorno da pagare direttamente in hotel al momento del check-in

APPROFITTA DELLA PROMOZIONE WELCOME!
PER TUTTE LE INFO VAI A PAGINA 3



A KM 7 DALLA FESTA

WELCOME
€40

MONACO DI BAVIERA

Ibis Hotel Parkstadt Schwabing **

VALUTAZIONE WEB | 8/10

INFO HOTEL

Distanza dal centro: km 7
Fermata metropolitana: mt 800

SISTEMAZIONE

Camere con servizi privati, telefono, wi-fi gratuito, tv color con canali satellitari, cassaforte, aria condizionata, asciugacapelli

INCLUDE

Pernottamento e prima colazione
Viaggio in pullman con assistenza (min. 30 partecipanti)
Pullman a disposizione per i trasferimenti di andata e ritorno dalla festa ad orari prestabiliti
Per orari e luoghi di partenza vedi pagina 10

SERVIZI

Sala colazioni, bar, ascensore, wi-fi

PERIODO	28/09-30/09	05/10-07/10
in camera doppia	€ 448	€ 438
in camera singola	€ 688	€ 678

PREZZI A PERSONA

Tassa di soggiorno da pagare direttamente in hotel al momento del check-in

APPROFITTA DELLA PROMOZIONE WELCOME!
PER TUTTE LE INFO VAI A PAGINA 3

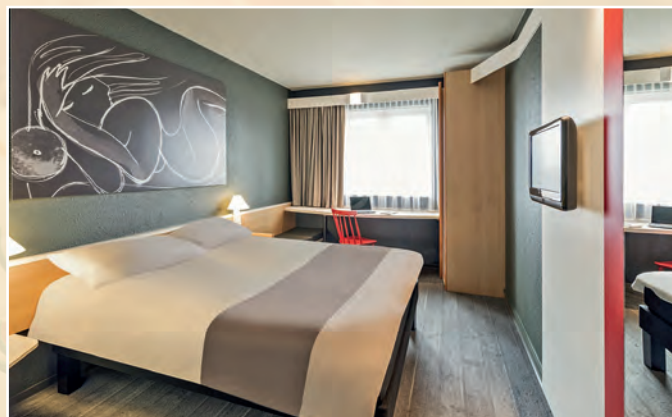

Il Novotel e l'Ibis Hotel sono adiacenti e divisi solo da un ingresso

A KM 3,7 DALLA FESTA



MONACO DI BAVIERA

Hotel Vitalis ****

VALUTAZIONE WEB | 7,5/10

INFO HOTEL

Distanza dal centro: km 3
Fermata metropolitana: km 1,2

SISTEMAZIONE

Camere con servizi privati, telefono, wi-fi gratuito, tv color con canali satellitari, minibar, asciugacapelli

SERVIZI

Ristorante, sala colazione, bar, ascensore, wi-fi, palestra, parcheggio.
Centro benessere a pagamento

INCLUDE

Pernottamento e prima colazione
Viaggio in pullman con assistenza (min. 30 partecipanti)
Pullman a disposizione per i trasferimenti di andata e ritorno dalla festa ad orari prestabiliti
Per orari e luoghi di partenza vedi pagina 10

PERIODO	28/09-30/09	05/10-07/10
in camera quadrupla	€ 398	€ 388
in camera tripla	€ 448	€ 438
in camera doppia	€ 548	€ 538
in camera singola	€ 848	€ 838

PREZZI A PERSONA

Tassa di soggiorno da pagare direttamente in hotel al momento del check-in

APPROFITTA DELLA PROMOZIONE WELCOME!
PER TUTTE LE INFO VAI A PAGINA 3



A KM 12 DALLA FESTA



MONACO DI BAVIERA

Hotel Ferchenhof ***

VALUTAZIONE WEB | 7,5/10

INFO HOTEL

Distanza dal centro: km 12
Fermata metropolitana: km 2,5

SISTEMAZIONE

Camere non fumatori con servizi privati, telefono, wi-fi gratuito, tv color, cassaforte, frigorifero, angolo cottura, bollitore elettrico, asciugacapelli

SERVIZI

Sala colazione, ascensore, parcheggio

INCLUDE

Pernottamento e prima colazione

VIAGGIO CON MEZZI PROPRI



PERIODO	28/09-30/09	05/10-07/10
in camera tripla	€ 268	€ 258
in camera doppia	€ 318	€ 308

PREZZI A PERSONA

Tassa di soggiorno da pagare direttamente in hotel al momento del check-in

APPROFITTA DELLA PROMOZIONE WELCOME!
PER TUTTE LE INFO VAI A PAGINA 3



WELCOME

€30

A KM 25 DALLA FESTA

GRASBRUNN

Hotel Grasbrunner Hof ***

|  VALUTAZIONE WEB | 7,5/10

INFO HOTEL

Distanza dal centro di Monaco:
km 25
Fermata bus: mt 10

SISTEMAZIONE

Camere con servizi privati,
telefono, radio, tv color,
asciugacapelli

SERVIZI

Sala colazioni, wi-fi gratuito nelle
aree comuni, parcheggio

INCLUDE

Pernottamento e prima colazione
Viaggio in pullman con assistenza
(min. 30 partecipanti)
Pullman a disposizione per i
trasferimenti di andata e ritorno
dalla festa ad orari prestabiliti
Per orari e luoghi di partenza vedi
pagina 10

PERIODO	05/10-07/10
in camera quadrupla	€ 338
in camera tripla	€ 348
in camera doppia	€ 388
in camera singola	€ 468

PREZZI A PERSONA

Tassa di soggiorno da pagare direttamente in hotel al momento del check-in

APPROFITTA DELLA PROMOZIONE WELCOME!
PER TUTTE LE INFO VAI A PAGINA 3



GIORNALIERO

MONACO
DI BAVIERA

Se vuoi immergerti nell'atmosfera goliardica di questa festa ma hai poco tempo, ti portiamo noi direttamente a destinazione.

PERIODO	29-30/09 o 06-07/10
PER PARTENZE:	
da Pescara a San Benedetto del Tronto	€ 125,00
da Civitanova Marche a Rimini	€ 120,00
da Forlì a Bologna	€ 110,00

PREZZI A PERSONA

LA QUOTA INCLUDE

Il viaggio in pullman con assistenza (min. 30 partecipanti) e l'assicurazione medico-bagaglio e responsabilità civile.
Per orari e luoghi di partenza vedi pagina 10



Le nostre proposte e gli orari di partenza in pullman

PERIODO	HOTEL	PAG.
28/09/2018 - 30/09/2018	HOTEL BLUTENBURG ★★★	5
28/09/2018 - 30/09/2018	NOVOTEL PARKSTADT SCHWABING ★★★	7
28/09/2018 - 30/09/2018	IBIS HOTEL PARKSTADT SCHWABING ★★	7
28/09/2018 - 30/09/2018	HOTEL VITALIS ★★★★★	8
28/09/2018 - 30/09/2018	HOTEL FERCHENHOF ★★★ (con mezzi propri)	8
29/09/2018 - 01/10/2018	HOTEL ANDRA ★★★	5
29/09/2018 - 30/09/2018	GIORNALIERO	9
05/10/2018 - 07/10/2018	HOTEL BLUTENBURG ★★★	5
05/10/2018 - 07/10/2018	NOVOTEL PARKSTADT SCHWABING ★★★	7
05/10/2018 - 07/10/2018	IBIS HOTEL PARKSTADT SCHWABING ★★	7
05/10/2018 - 07/10/2018	HOTEL VITALIS ★★★★★	8
05/10/2018 - 07/10/2018	HOTEL FERCHENHOF ★★★ (con mezzi propri)	8
05/10/2018 - 07/10/2018	HOTEL GRASBRUNNER HOF ★★★	9
06/10/2018 - 07/10/2018	GIORNALIERO	9

ORARI									
PESCARA	SAN BENEDETTO	CIVITANOVA	ANCONA NORD	SENIGALLIA	FANO	PESARO	RIMINI NORD	FORLÌ	BOLOGNA
20:45*	21:45*	22:30*	23:15*	23:45*	00:15	00:45	1:30	2:00	3:00

*giorno prima rispetto alla data di partenza indicata nel viaggio

LUOGHI DI PARTENZA

- PESCARA uscita casello autostradale
- SAN BENEDETTO DEL TRONTO uscita casello autostradale
- CIVITANOVA MARCHE parcheggio Mercatone Uno
- ANCONA NORD negozio abbigliamento Gigolè
- SENIGALLIA zona Cityper di fronte Bricofier
- FANO davanti Burger King - lato opposto Tag Hotel
- PESARO zona Adriatic Arena - piazzale Stefanini, di fronte Trony
- RIMINI NORD uscita casello autostradale
- FORLÌ uscita casello autostradale
- BOLOGNA FIERA uscita casello Bologna Fiera

Ad eccezione del viaggio Giornaliero, su richiesta, è possibile partire anche dalle seguenti città (minimo 8 persone - € 60,00 a persona): Roma, Napoli, Salerno, Avellino, Bari, Molfetta, Barletta

Per partenze da località diverse da quelle elencate, potremo aiutarvi a trovare la soluzione migliore per te.



Informazioni Utili

QUOTA DI PARTECIPAZIONE

La quota di partecipazione è sempre espressa in Euro. Per quota di partecipazione si intende il prezzo del pacchetto a persona comprensivo di sistemazione alberghiera, salvo diversamente specificato, e, dove indicato, del viaggio in pullman e di altri servizi complementari. Le quote che includono il viaggio in pullman sono valide con un minimo di 30 partecipanti. In tutti i soggiorni non sono incluse le mance, le escursioni, gli ingressi vari e gli extra in genere.

DOCUMENTI

Per i viaggi indicati in Catalogo i **cittadini italiani** maggiorenni dovranno possedere un documento d'identità valido al momento della partenza (carta d'identità o passaporto). Si ricorda che la patente di guida non è un documento d'identità riconosciuto. I **cittadini italiani da 0 a 18 anni** dovranno essere in possesso di un documento di identità individuale e, qualora non fossero accompagnati da un genitore, dovranno produrre una certificazione autorizzata da uno dei genitori. I **cittadini non italiani** dovranno regolare la loro posizione presso gli uffici competenti.

Per maggiori dettagli, consultare l'art. 13 delle Condizioni Generali nella pagina www.esitur.com/pinguino-condizioni-general-di-vendita.

ASSISTENZA

L'assistenza è prevista con minimo 30 partecipanti in pullman. All'assistente potrete rivolgervi per avere le informazioni relative al viaggio e per risolvere eventuali problemi durante il soggiorno, al fine di rendere la vostra vacanza il più piacevole possibile.

VIAGGIO IN PULLMAN

Il viaggio in pullman potrà essere garantito con un minimo di 30 partecipanti. Nel caso l'Organizzatore non riuscisse a raggiungere il numero minimo previsto, i clienti saranno avvisati 20 giorni prima della partenza.

I nostri pullman saranno facilmente identificabili dal cartello esposto recante il marchio Pinguino Viaggi.

I posti assegnati sul pullman verranno comunicati al momento della consegna dei documenti di viaggio.

A bordo è sempre vietato fumare (il divieto si estende anche alle sigarette elettroniche) ed è obbligatorio mantenersi seduti quando il mezzo è in movimento.

BAGAGLI

Nei viaggi in pullman è consentito caricare 1 valigia e 1 bagaglio a mano (borsa o zainetto). Tutti i bagagli e gli effetti personali viaggiano sotto la responsabilità dei loro possessori per tutta la durata del viaggio. Pertanto, l'Organizzatore declina ogni responsabilità per eventuali furti o ammanchi durante il viaggio e/o soggiorno.

ANIMALI

In tutti i viaggi in pullman non è consentito il trasporto di animali. Nel caso siano ammessi nelle strutture ricettive devono essere di piccola taglia e non hanno accesso alla sala ristorante e alle aree comuni in genere. In fase di prenotazione devono essere segnalati e gli eventuali costi extra verranno regolati dal cliente direttamente in hotel.

ORARI DI PARTENZA

Vi raccomandiamo di consultare sempre l'orario definitivo e il luogo di partenza indicati nel foglio di convocazione. Al fine di ottimizzare l'esecuzione del viaggio, l'Organizzatore potrebbe modificare luogo ed orari di partenza. Per eventuali rinunce causate dal cambio luogo di partenza verranno applicate le penali previste nelle Condizioni Generali consultabili all'indirizzo www.esitur.com/pinguino-condizioni-general-di-vendita.

Le linee di collegamento ai luoghi di partenza saranno garantite con il numero minimo di partecipanti indicato.

L'Organizzatore non sarà responsabile di eventuali ritardi dovuti al traffico o ad altri motivi non dipendenti dallo stesso.

L'orario di rientro dal luogo di soggiorno verrà stabilito dall'Organizzatore e potrà essere modificato durante il soggiorno.

HOTEL

La categoria degli hotel presenti in Catalogo è espressa in stelle e corrisponde a quella ufficiale del Paese dove la struttura è ubicata. L'Organizzatore ha visitato e selezionato personalmente le strutture proposte e segnala alla voce Valutazione Web l'indice di gradimento espresso su internet dai viaggiatori che hanno già soggiornato negli hotel (il dato è registrato alla data del 21/03/2018).

Tutte le camere sono dotate di servizi privati, ma non sempre è previsto il classico bidet. Per la loro composizione, le camere triple, quadruple e quintuple potrebbero risultare meno confortevoli.

La sistemazione prevede il trattamento di pernottamento e prima colazione. Il giorno di arrivo le camere saranno disponibili a partire dalle ore 16 e dovranno essere liberate entro le ore 10 del giorno di partenza, a prescindere dall'orario previsto per il rientro.

I servizi indicati sono stati forniti dagli hotel selezionati al momento della stampa del Catalogo. Qualora, all'arrivo, alcune strutture sportive o ricreative non fossero attive a causa di guasti tecnici, condizioni climatiche avverse o scarsità di ospiti, l'Organizzatore declina ogni responsabilità e non è previsto alcun rimborso.

Eventuali servizi a pagamento dovranno essere regolati direttamente in hotel.

IMPOSTA DI SOGGIORNO

La tassa di soggiorno dovrà essere regolata direttamente in hotel al momento del check-in.

NOTA BENE

L'Organizzatore risponde di quanto indicato in Catalogo. Nel caso in cui dovesse sorgere qualche problema, vi raccomandiamo di prendere immediato contatto con il nostro assistente sul posto al fine di risolverlo. Ricordiamo che ogni lamentela per qualsiasi disservizio o difformità rispetto al programma di viaggio dovrà essere esposta al momento del suo verificarsi tramite reclamo scritto alla Direzione della struttura ricettiva ed al nostro eventuale assistente sul posto. Successivamente dovrete darne comunicazione scritta all'Organizzatore, direttamente o tramite la vostra agenzia di fiducia entro e non oltre 10 giorni lavorativi successivi alla data del rientro.

Vi preghiamo di non modificare il programma di viaggio senza la nostra preventiva autorizzazione e vi ricordiamo che, se per qualsiasi motivo interromperete il soggiorno e per questo riterrete di aver diritto a un rimborso, sarà necessario farvi rilasciare una dichiarazione scritta dalla Direzione della struttura da presentare all'Organizzatore.

QUOTA D'ISCRIZIONE

La quota d'iscrizione, salvo eventuali promozioni previste nel Catalogo, non è inclusa nella quota di partecipazione ed è sempre dovuta solo per i viaggi che prevedono il pernottamento in hotel. Essa comprende i costi fissi di prenotazione e l'assicurazione medico-bagaglio e responsabilità civile. Quota: € 15,00

DETTAGLI OPERAZIONE WELCOME

L'Operazione Welcome è una promozione applicata ai viaggi contenuti in questo Catalogo e contrassegnati dai relativi simboli indicati a pagina 3. L'iniziativa prevede la possibilità di ricevere un beneficio economico composto dall'abbuono della quota d'iscrizione e dalla gratuità della polizza annullamento viaggio. I valori del Bonus Welcome sono calcolati secondo la seguente tabella:

Valore Viaggio	Bonus Welcome		Quota d'iscrizione	Quota Prenotazione Serena
da 600 a 900 €	50 €	composto da:	15 €	35 €
da 400 a 599 €	40 €		15 €	25 €
da 0 a 399 €	30 €		15 €	15 €

Nota Bene

L'Operazione Welcome non è legata a una scadenza temporale e, ogni viaggio che la prevede, ha un numero limitato di Bonus Welcome. Chi prima prenota prima si assicura questo importante beneficio.

Consultate la tabella sopra riportata per conoscere l'esatto valore del Bonus Welcome a cui avete diritto! I simboli riportati in ciascuna pagina del presente Catalogo sono relativi alla sistemazione in camera doppia.

ASSICURAZIONI

In collaborazione con Filo Diretto e AIG, abbiamo predisposto un pacchetto assicurativo molto completo che vi tutela sotto molteplici aspetti prima e durante la vostra vacanza.



Grazie all'Operazione Welcome, sia la polizza medico-bagaglio e responsabilità civile stipulata con Filo Diretto sia la polizza annullamento viaggio stipulata con AIG non vi costano niente perché ve le regaliamo noi!

Altrimenti le polizze sono a pagamento. La polizza medico-bagaglio e responsabilità civile WI UP di Filo Diretto Assicurazioni è compresa nella quota d'iscrizione. La polizza di Annullamento Viaggio di AIG è facoltativa e può essere acquistata grazie ad una convenzione (Prenotazione Serena).

Quota Prenotazione Serena:

€35,00 per tutti i viaggi del valore da € 600,00 ad € 900,00

€ 25,00 per tutti i viaggi del valore da € 400,00 ad € 599,99

€ 15,00 per tutti i viaggi del valore da € 0 ad € 399,99

I termini e le condizioni integrali delle suddette polizze sono riportati sul sito all'indirizzo www.esitur.com/pinguino-polizze-assicurative e sul certificato assicurativo che verrà consegnato al cliente prima della partenza.

Nota Bene: le coperture assicurative sono soggette a limitazioni ed esclusioni. Vi raccomandiamo di leggere attentamente le condizioni di assicurazione riportate integralmente all'indirizzo www.esitur.com/pinguino-polizze-assicurative e, prima della partenza, vi ricordiamo di verificare di essere in possesso del certificato assicurativo da portare con voi durante il viaggio.

CONDIZIONI GENERALI

L'acquisto di tutti i viaggi presenti in questo Catalogo è regolamentato dalle CONDIZIONI GENERALI DI CONTRATTO DI VENDITA DI PACCHETTI TURISTICI che sono consultabili all'indirizzo www.esitur.com/pinguino-condizioni-general-di-vendita e che vi raccomandiamo di leggere attentamente.

Immagine di copertina: licenza d'uso Creative Commons (CC BY 2.0): Sylvester S. (Autore).

29 settembre 2015. *Munich Wiesn 2015, Oktoberfest mal anders* (Fotografia).

Maggio 7, 2018. da: <https://www.flickr.com/photos/56504847@N06/21962801422/sizes/k/>



**DAL 1973 SICUREZZA E QUALITÀ
NEI VIAGGI ORGANIZZATI**